UNIVERSIDAD CIENTÍFICA DEL SUR

MEJORAS TÚ, MEJORA EL MUNDO.

TERRORISMO EN EL PERÚ

REALIDAD NACIONAL - SEMANA 04

Departamento Académico de Cursos Básicos

Equipo de Realidad Nacional

Ciclo académico: 2026-1

Sesión 04

UNIVERSIDAD CIENTÍFICA DEL SUR

MEJORAS TÚ, MEJORA EL MUNDO.

REFLEXIÓN DESDE LA EXPERIENCIA

REFLEXIÓN DESDE LA EXPERIENCIA

https://cela.com.mx/7-consejos-para-ser-mejor-estudiante/

Responde la siguiente pregunta:

¿Conoces algún caso de violación a los derechos humanos durante la época del terrorismo en el Perú? Menciona por lo menos uno.

Comparte tu opinión haciendo uso de una herramienta digital.

VIOLACIONES A LOS DERECHOS HUMANOS – DESAPARECIDOS

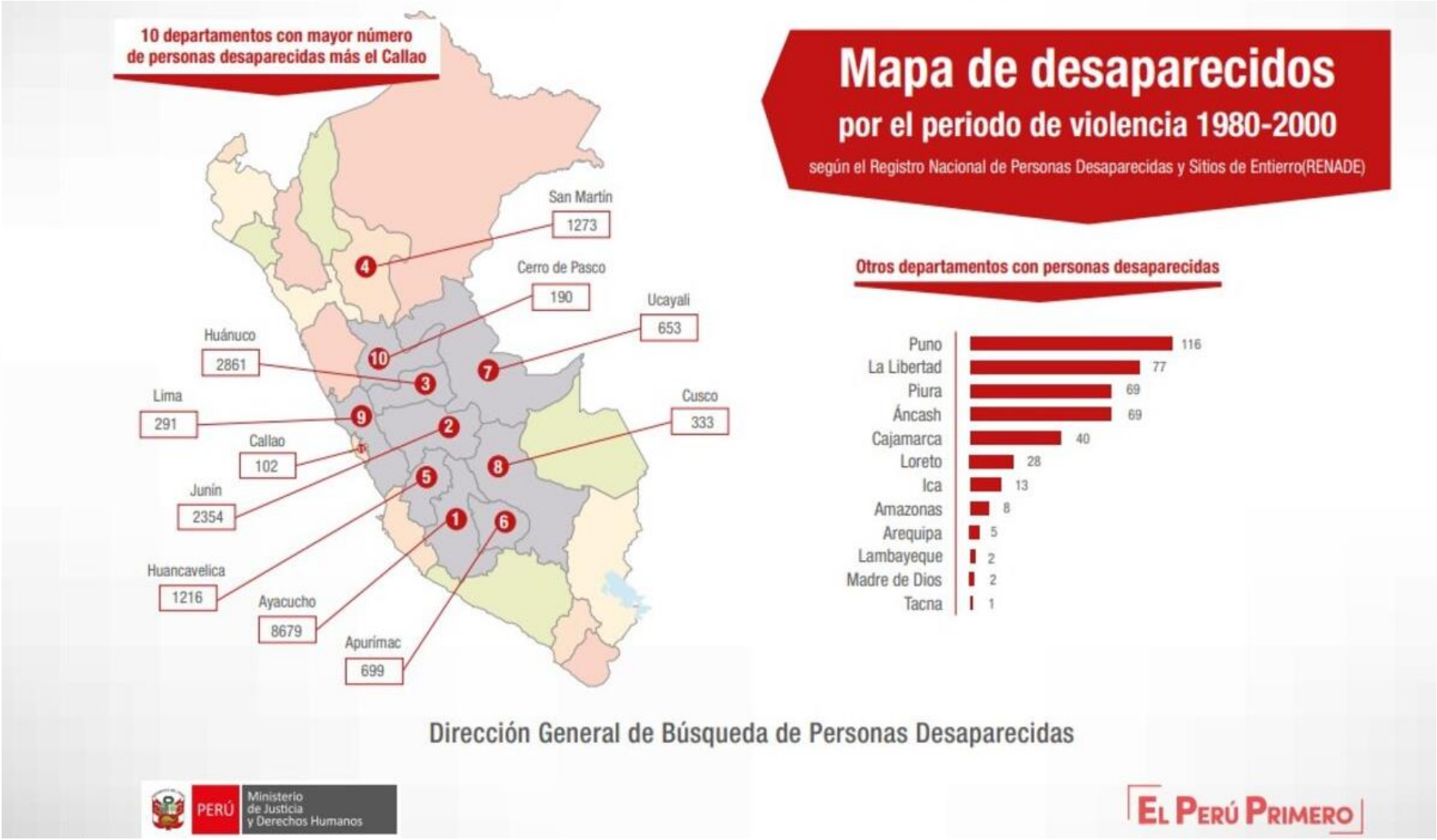

Ingresan a buscadores en Internet y comparten en sala tres casos de desaparecidos durante la época del terrorismo en el Perú.

RESULTADO DE APRENDIZAJE

https://n9.cl/4x79

Al finalizar la sesión, el estudiante analiza el impacto de las violaciones a los derechos humanos durante la época del terrorismo, a través de una guía de discusión grupal.

IENTO ACADÉMICO DE
CURSOS BÁSICOS

CONTENIDOS DE LA SESIÓN

- Causas del conflicto
- Perfil de las víctimas
- Violaciones a los Derechos Humanos
- Derrota de la subversión
- Recomendaciones de la CVR
- Desafíos actuales

DEPARTAMENTO ACADÉMICO DE CURSOS BÁSICOS

UNIVERSIDAD CIENTÍFICA DEL SUR

MEJORAS TÚ, MEJORA EL MUNDO.

DESARROLLO DEL TEMA

UNIVERSIDAD CIENTÍFICA DEL SUR

MEJORAS TÚ, MEJORA EL MUNDO.

SENDERO LUMINOSO

https://www.pinterest.com.mx/pin/298363544048990662/

UNIVERSIDAD CIENTÍFICA DEL SUR

CAUSAS DEL CONFLICTO

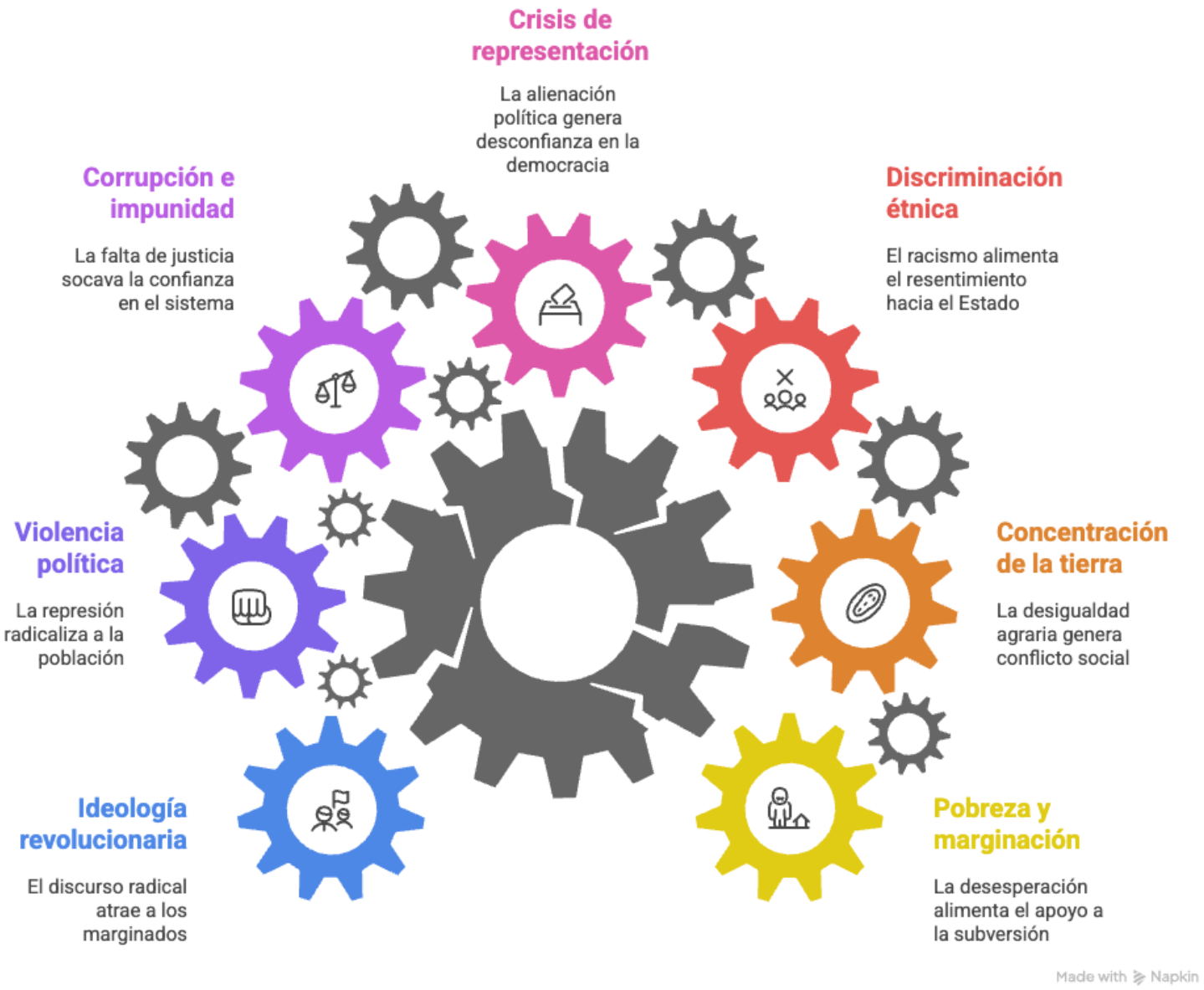

VIOLACIONES A LOS DERECHOS HUMANOS Y PERFIL DE LAS VÍCTIMAS

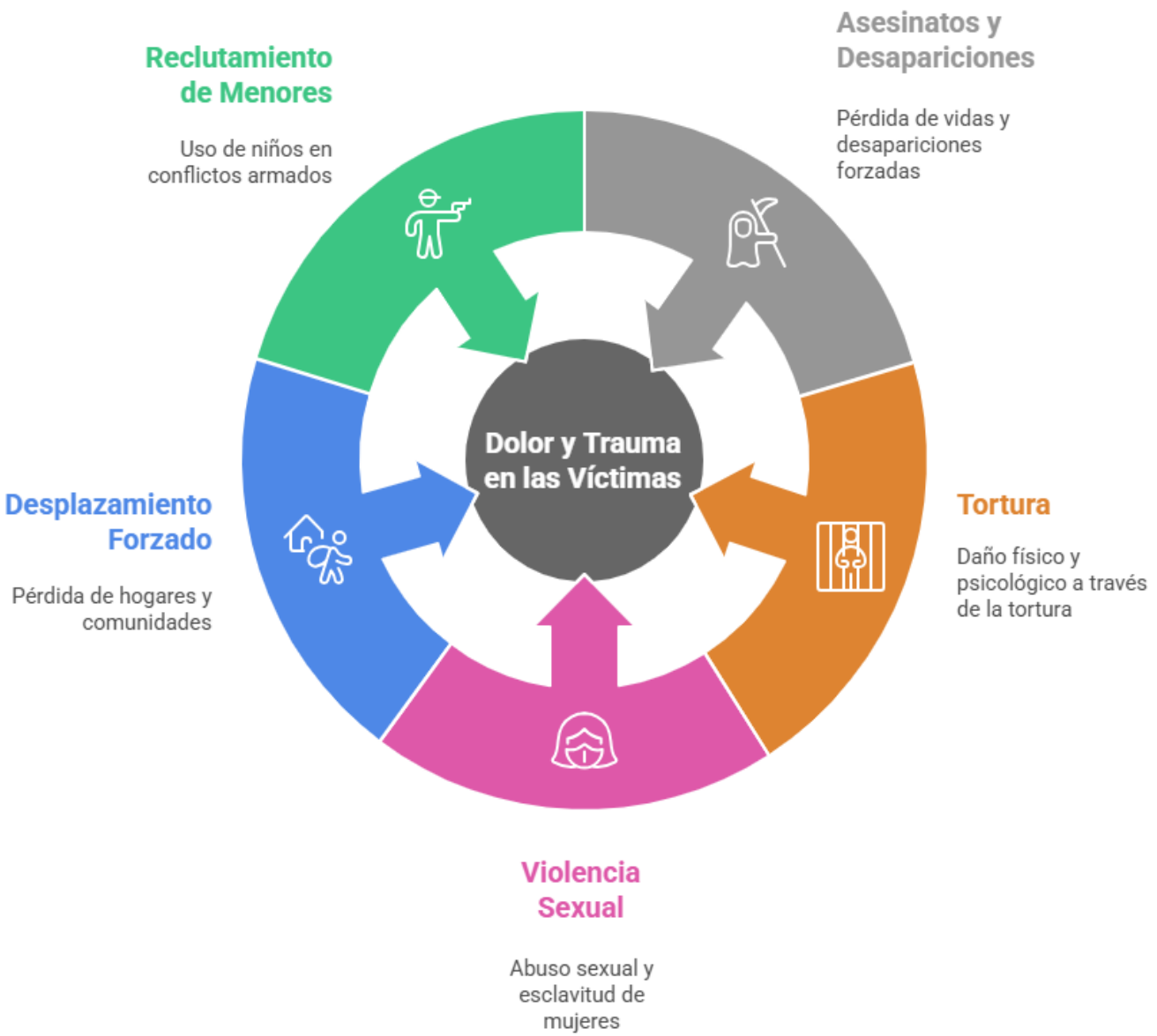

Made with Napkin

UNIVERSIDAD CIENTÍFICA DEL SUR

DERROTA DE LA SUBVERSIÓN

Comités de Autodefensa

Organización de comités de autodefensa para proteger a las comunidades rurales.

Mejora de la Inteligencia

Fortalecimiento de los sistemas de inteligencia para obtener información crucial.

Promoción del Empleo

Fomento de la creación de empleo y el desarrollo económico en las zonas rurales.

Estrategia de Copamiento Territorial

Implementación de estrategias para controlar el acceso a recursos y limitar las operaciones terroristas.

Programas de Desarrollo Social

Implementación de programas para mejorar las condiciones de vida y reducir la vulnerabilidad.

Uso de la Fuerza Aérea

Utilización estratégica de la fuerza aérea para bombardear campamentos y cortar líneas de suministro.

Leyes de Arrepentimiento

Promulgación de leyes que ofrecen beneficios legales a los terroristas que se entregan.

Made with Napkin

RECOMENDACIONES DE LA CVR

Garantías de No Repetición

Reformas institucionales para prevenir futuras violaciones

Reparaciones Individuales

Compensaciones económicas y apoyo para víctimas y familias

Medidas de Rehabilitación

Apoyo psicosocial y legal para la recuperación de las víctimas

Reparaciones Colectivas

Proyectos de desarrollo comunitario y reconstrucción social

Reparaciones Simbólicas

Monumentos y ceremonias para honrar la memoria de las víctimas

UNIVERSIDAD CIENTÍFICA DEL SUR

DESAFÍOS ACTUALES

UNIVERSIDAD CIENTÍFICA DEL SUR

MEJORAS TÚ, MEJORA EL MUNDO.

APLIQUEMOS LO APRENDIDO

https://www.youtube.com/watch?v=76M3s9qQpJ0

Discusión en grupo:

Con base en la siguiente lectura: Macher, S. (2023). *Las Recomendaciones de la CVR*, 20 años después, discuten lo siguiente:

- En el video se dice que las víctimas no sienten que hayan sido reparadas, ¿qué argumentos a favor y en contra podrían formular al respecto?
- En el video se dice que la Clase Política y las Fuerzas Armadas reaccionaron contra el Informe de la CVR, ¿qué argumentos a favor y en contra del Informe podrían formular?

- La mitad del equipo trabaja argumentos a favor y, la otra mitad, argumentos en contra (un argumento por cada integrante).
- En equipo, redactan las conclusiones de la discusión, sustentando su postura grupal.

- Elaboramos la actividad haciendo uso de fuentes autorizadas y contrastamos nuestras respuestas con la IA.
- Ver Lista de cotejo y Formato de presentación de la tarea.

UNIVERSIDAD CIENTÍFICA DEL SUR

MEJORAS TÚ, MEJORA EL MUNDO.

INTEGREMOS LO APRENDIDO

INTEGREMOS LO APRENDIDO

https://acortar.link/yEUJQR

Responde la siguiente pregunta:

¿Cuál es nuestro rol como universitarios frente a estos acontecimientos? Fundamenta tu respuesta.

DEPARTAMENTO ACADÉMICO DE CURSOS BÁSICOS

Comparte tu opinión haciendo uso de una herramienta digital.

ACTIVIDAD ASINCRÓNICA

https://acortar.link/cAmaxR

Lectura complementaria: Fundamenta tus acuerdos y desacuerdos relacionados directamente con la Conclusión de la siguiente lectura:

Macher, S. (2023). *Las Recomendaciones de la CVR, 20 años después*. Coordinadora Nacional de Derechos Humanos. https://drive.google.com/file/d/1TbeAzLaG4MZVOXeyaupx2ISbL0jy3zLK/view

REFERENCIAS BIBLIOGRÁFICAS

Cayuela, M. (2020). Una historia de violencia: el Perú entre los años 1980 a 1997. Scientia, 21(21), 235–246. https://doi.org/10.31381/scientia.v21i21.2790

Degregori, C., Ponciano, J.C. y Starn, O. (1996). Las rondas campesinas y la derrota de Sendero Luminoso. IEP; Universidad Nacional de San Cristóbal de Huamanga.

Degregori, C. (2010). El Surgimiento de Sendero Luminoso: Ayacucho 1969-1979. Del movimiento por la gratuidad de la enseñanza al inicio de la lucha armada. IEP.

Macher, S. (2023). Las recomendaciones de la CVR, 20 años después. Coordinadora Nacional de Derechos Humanos. https://drive.google.com/file/d/1TbeAzLaG4MZVOXeyaupx2ISbL0jy3zLK/view?pli=1

Comisión de la Verdad y Reconciliación. (2008). Informe Final – CVR. Fascículo 2: Los actores armados, los políticos y las instituciones, las organizaciones sociales y el movimiento de protección de los derechos humanos [PDF]. Pontificia Universidad Católica del Perú, Instituto de Democracia y Derechos Humanos. https://repositorio.pucp.edu.pe/server/api/core/bitstreams/466091b1-4c7e-4603-9dbd-0e1b464e5736/content

DEPARTAMENTO ACADÉMICO DE CURSOS BÁSICOS

UNIVERSIDAD

CIENTÍFICA

DEL SUR